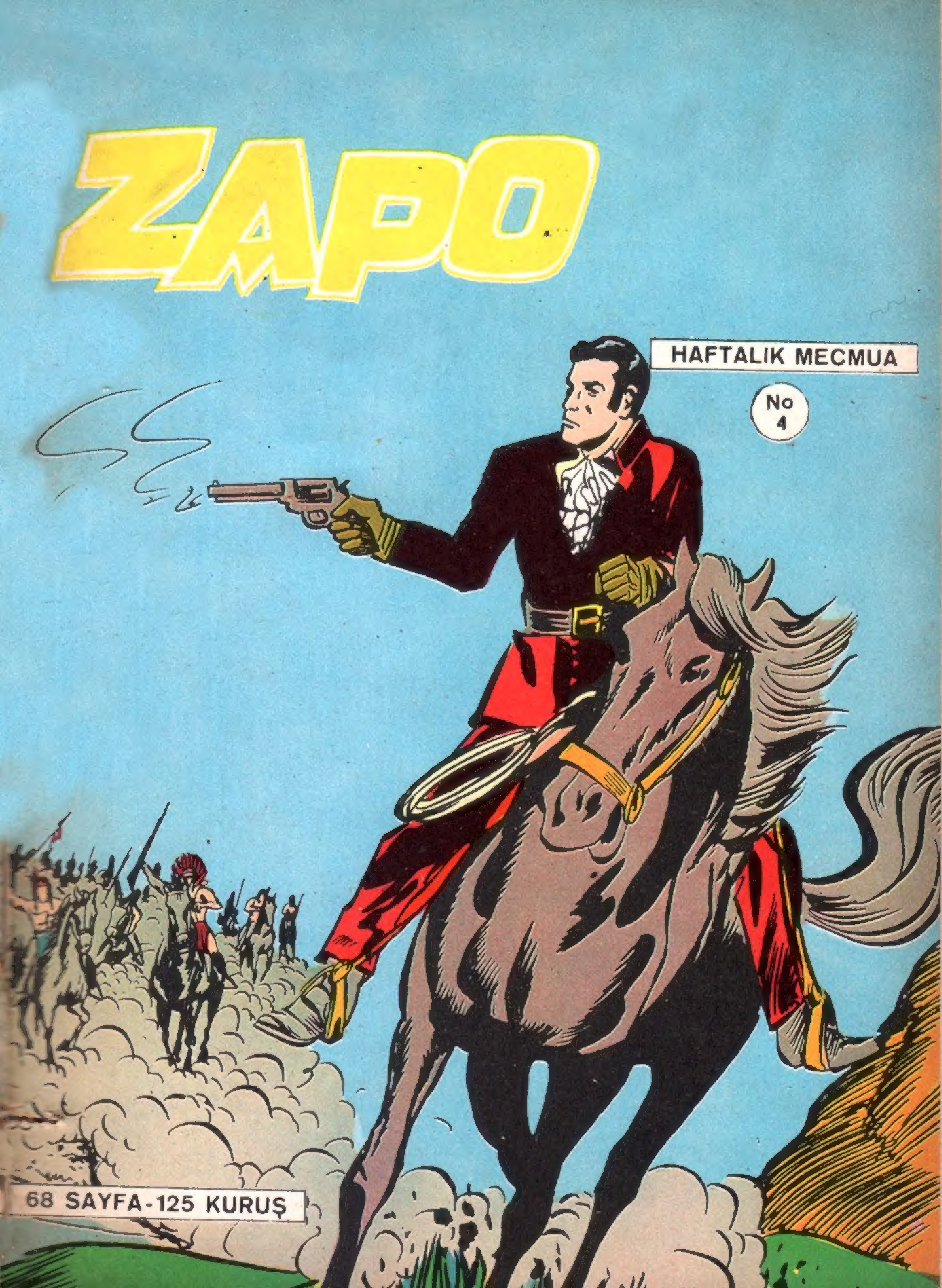
ZAPO
HAFTALIK MECMUA
No 4
68 SAYFA-125 KURUŞ

ZAPO
BİR ALÇAK
Nº 4
GÜNAYDIN BAYIM.
GÜNAY-DIN !..
BU ADAMI GÖRDÜM, AMA NERDE ?!?
ATEŞ SÖNDÜ.
HAY SERSEM KAFA ..... BU ZAPOYDU !..

YERİNİZDEN NİÇİN AYRILDINIZ ?!..
BİR YANGIN BAŞLANGICI OLDU DA...
VE SİZ İTFAİYECİLİK OYNARKEN ZAPO SARAYDAN ÇIKTI!..
ZA..ZA... ZAPO!..
BU GÜRÜLTÜ NE ? AH, VALİ HAZRETLERİ...
NE OLUYOR EKSELÂNS?
34

ZAPO BURADAYMIŞ VE SERSEMLER ONU KAÇIRDILAR...BELKİ DE ÖNEMLİ BİR ŞEY GÖTÜRÜYORDU... UYUYORSUNUZ!..
ZAPO BURADA MI?..KORKUNÇ!..
KONUŞMAMIZI DUYMUŞSA İŞİMİZ BERBAT OLUR... N'APICAAZ?..
"DÜŞÜNDÜĞMÜZÜ YAPMAK MECBURİYETİNDEYİZ!
ERTESİ SABAH:
KÖPRÜYÜ GEÇİNCE RAHATIMIZ KAÇACAK... ÇOK KİMSE HAYDUTLUĞA ATILDI...
35

TAM ÜSTÜNE BASTIN CO!..
ATLARI DUR-DURUN..YOKSA BEYNİNİZİ PATLATIRIM!?
AH, BEYNİM PARA ETMEZ AMA GENE DE BEYİNDİR..
ARABANIN İÇİNDEYSE...
AH... BAŞIMIZA GELENLER... NİÇİN DURDUK?.. AZİZLER AŞKINA KORUYUN BİZİ!..

SUSUN! KAFAMI KIR-
DIRIYORSUNUZ!!.

BÜTÜN
YOLCULARI
İNDİRİN!..

PARANIZI İSTEMİYORUM.
SİZE KÖTÜLÜK YAPMAM
MATMAZEL İLER-
LEYİN!.
HAYDUT EFENDİ, YALVA-
RIRIM, HERŞEYİMİZİ
ALIN AMA KÖTÜLÜK ETME-
YİN!.
BU ADAMI
TANIYORUM
GİBİ?!
37

BİR KAÇ SAAT SONRA...
İZABEL, KORKMA!
KORK-MUYO-RUM!..
İMDAAT!.. HANI-MIMI KAÇIRDI...
İMDAAAT!!..
İMDAAAT!..
BİR KARGA SÜRÜSÜ BU KADAR YAYGARA YAPMAZ. NE OLDU Kİ ?!..

NE OLDU?.. SOYULDUNUZ MU?!
HAYIR!.. BİR HAYDUT HANIMIMI ELİZABET'İ KAÇIRDI!..
ONLARA YETİŞECEĞİM VE HANIMINIZI GETİRECEĞİM.
GARİP. FAKAT SANKİ KADER HER AN İZABEL SPAN AİLESİNE ÖNÜME ÇIKARIYOR!..

O SIRADA...
HİZMETÇİLERİNDEN, NEREYE GİDECEĞİNİ ÖĞRENDİM.
SEN OLMASAYDIN ÇOKTAN MANASTIRA KAPATILMIŞTIM!..
YARIN EVLENECEĞİZ. SINIRA BİRKAÇ MİL KALA KÜÇÜK BİR KİLİSE VAR...
DİKKAT. TAKİP EDİLİYORUZ!..
BUNTİ! BENİ BIRAKMA!!
KORKMA ELİZABET!.. SENİ ÖLÜNCEYE KADAR BIRAKMAYACAĞIM!..

KİMSE BİRŞEY YAPAMAZ!..
AT O TABANCAYI!.. KAN DÖKÜLMESİNİ İSTEMİYORUM!!..
ONU VURMAYA HİÇ NİYETİM YOK. SADECE KORKUTACAĞIM...
...GÖRÜYORSUN YANA NİŞAN ALIYORUM!..
BU HERİF BENİ TABANCASIYLA DURDURACAĞINI SANIYORSA, ALDANIYOR!?
41

YANDAN DOLAŞMA-LIYIM !..
GÜZEL KA-ÇIYOR !..
ARTIK KORKA-CAK HİÇ BİR ŞEY YOK İZABEL !..
42

-KURTULDU-
ĞUNUZU SA-
NIYORDU-
NUZ !..

...FAKAT ZAPO'
NUN İNATÇILIĞI-
NI HESABA KAT-
MADINIZ !..

ZAPO!_ KOLUMBİYA SİTİDEKİ BARDA HAYATIMI KURTARAN ZAPO!..
SKARDAL!_ HATIRLADIM. İZABEL SPAN'I NİÇİN KAÇIRDIĞINI ANLIYORUM...
İKİ GENÇ TASARRILARINI ZAPO'YA ANLATTILAR.
BİNBAŞI SPAN GİBİ BİR BABA VE KAYINBABA VARKEN, SİZİ AYIPLAMIYORUM. SİZİNLE GELECEĞİM.
BÖLGE EMİN BİR YER DEĞİL...
SİZ İYİLİK SEVER BİR İNSANIZ ZAPO!.

BİRAZ SONRA
BİRKAC MİL SONRA SINIRDA OLACAĞIZ!.
AMA BİRDEN..
PAYOY KIZILDERİLİLERİ!...
PAYOVLARI TANIMAZSINIZ...BİR KEÇİYİ ÇALMAK İÇİN BİLE SALDIRIRLAR...DÜŞÜNÜN Kİ, BİZDE İKİ AT VAR!.
DURUYORLAR!. BELKİ DE SALDIRMIYACAKLAR.
45

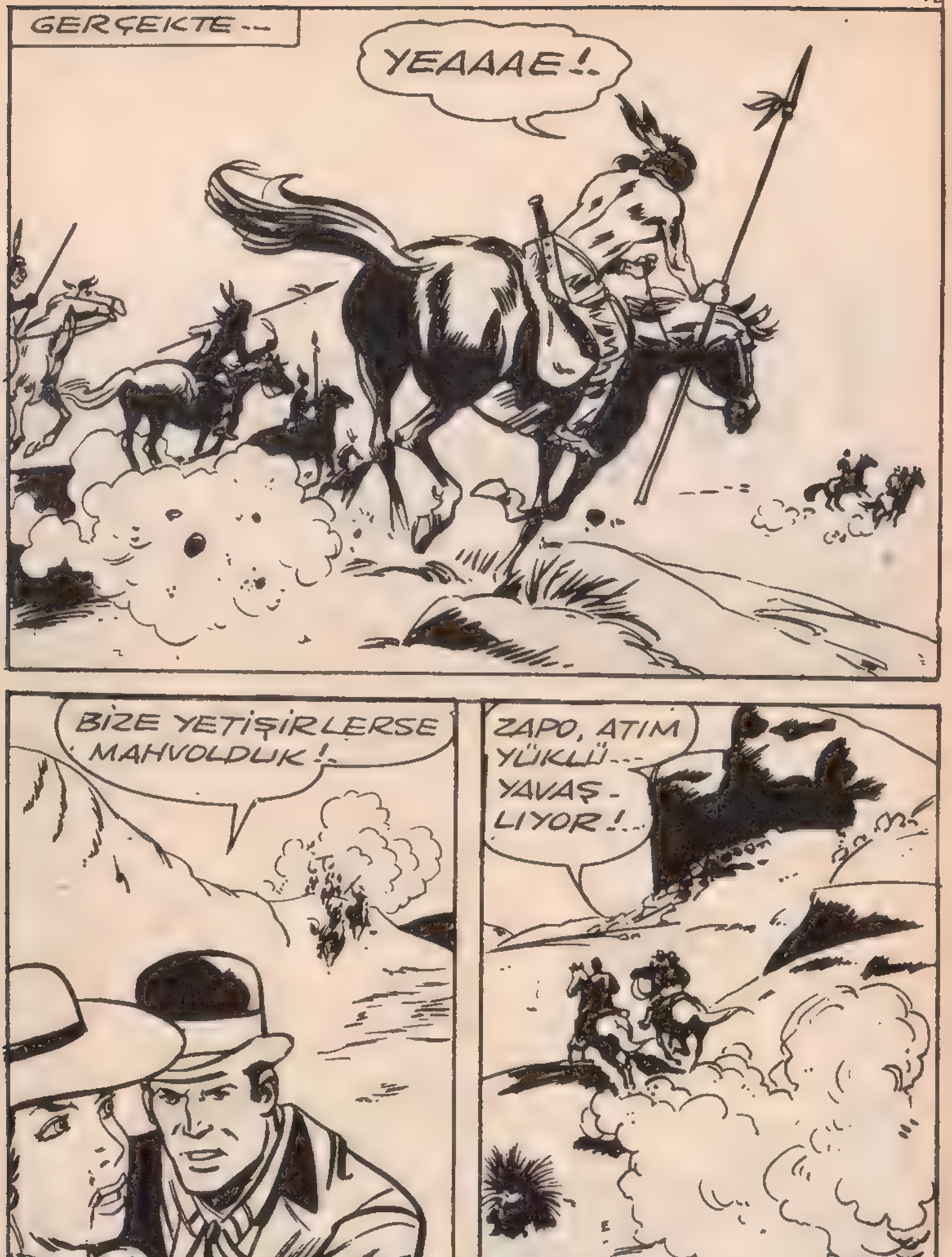
GERÇEKTE...
YEAAAE!..
BİZE YETİŞİRLERSE MAHVOLDUK!..
ZAPO, ATIM YÜKLÜ... YAVAŞ-LIYOR!..

DEVAM EDİN. BEN ONLARI OYALIYACAĞIM...
İZABEL GİTSİN. BEN SENİNLE KALACAĞIM. BEN KORKAK DEĞİLİM!!!
MATMAZELİ YALNIZ BIRAKMAMALISIN. SENİ ZORLAMAYA BECBUR BIRAKMADAN. GİDİN!
PEKİ... İZABEL EMNİYETTE OLUNCA HEMEN DÖNECEĞİM!
ZAPO KIZILDERİLİLERİ KARŞILADI...
DAN! DAN!..
47

İYİ ATEŞ EDİYORLAR!..
GÜVENİLİR BİR YER BULMALIYIM...
BURASI İYİ, FAKAT UZUN ZAMAN DAYANABİLECEK MİYİM ACABA?!..
48

BİRKAÇ DAKİKA SONRA...
BURDA FAZLA KALAMAM... BENİ KUŞATMAYA BAŞLADILAR!..
FAKAT SKARDAL İLE İZABEL'İN ARAYI HAYLİ AÇABİLECEKLERİ KADAR ONLARI OYALADIM SANIRIM.
GENE DE PAYOVLARI BAŞKA YANA ÇEKMELİYİM!..
49

SOLÜK YÜZÜ TAKİP EDİN!...

FAKAT, ZAPONUN PLÂNI YARI BAŞARILI OLDU... PAYOVLARIN BİR KISMI ONUN PEŞİNE DÜŞTÜ. ÖBÜRLERİ SKARDAL İLE İZABELİN KAÇTIĞI YÖNE YOLLANDI...

BANA YETİŞMEK ÜZERELER... BİR ÇARE BULMALIYIM.
50

İŞTE! BU YER-
DE YATAN AĞAÇ
İŞİMİ GÖRÜR...
ZAPO KEMENDİNİ FIRLATTI...
GÜZEL!
AZ SONRA PA-
YOVLARIN GÖZ-
LERİ YAŞ
DÖKECEK!..

GERÇEKTEN...
MANITU! BU KUM FIRTINASINDAN BETER!..
ARTIK HİÇ GÖREMİYORUM..
BÖYLECE ZAPO KOVALAYANLARLA ARAYI AÇTI...
ŞİMDİ, SKARDAL'A İZABELE YETİŞMELİYİM!..
FAKAT...
EYVAH! SKARDAL'IN AT'I VURULMUŞ!..
52

BAŞKA AT İZLERİ DE VAR. DEMEK KIZILDERİLİLER TARAFINDAN YAKALANMIŞLAR.
ONLARI HEMEN KURTARMA ÇARELERİNİ ARAMALIYIM.
PAYOVLARIN KÖYÜNDE...
KOLUMBİYALI ADAM DEDİ Kİ MAVİ CEKETLİLERLE ÇARPIŞMAMIZ İÇİN ALTIN DA VERECEK.
İYİ BİR İŞ... YARIN SİLAHLARI ALACAĞIZ!..
HABERLERİNİZE TEŞEKKÜR EDERİM....
ŞİMDİ İŞİMİZE BAKALIM!..

NÖBETÇİ!..
TABANCADAN SESSİZ BİR SI- LÂHM VAR...
ÇOCUKLUĞU- MÜN SEVGİLİ SAPANI...
UGH!..

KORKMA YIN BENİM.
SİZİN İÇİN İKİ AT ÇALDIM... AZ İLER DELER...
HARİKASIN ZAPO!

BİRAZ SONRA..
ŞİMDİ KAÇALIM!.. ÇABUK OLUN!.
BİRDEN...
DİKKAT ZAPO!..
SKARDAL ZAPO'YU KORUMAK İÇİN İLERİ ATILDI...
SKARDAL.. SKARDAL..
AGHH!..
56

YARASI HAFİF... SKARDAL FİT OLDUK SANIRIM... VAKİT KAYBETMEYELİM. ATA BİNECEK KADAR KUVVETLİ HİSSEDİYOR-MUSUN KENDİNİ?..
EVET!.
ERTESİ SABAH...
İŞTE SINIRA DOĞRU GİDEN BİR GÖÇMEN KERVANI. ONLARA KATI-LA BİLİRSİNİZ. SKARDAL'I TEDAVİ EDERLER.
57

VE ZAPO DOSTLARIN-DA AYRILDI...
EVLENMENIZDE BULUNAMIYACAĞIM İÇİN ÜZGÜNÜM. FAKAT YAPILACAK UFAK BİR İŞİM VAR DA...

BİR KAÇ SAAT SONRA, ZAPO SİLÂHLARI TAŞIYAN ARABANIN GEÇMESİ GEREKEN KÖPRÜNÜN YANINDAYDI!
İŞTE!

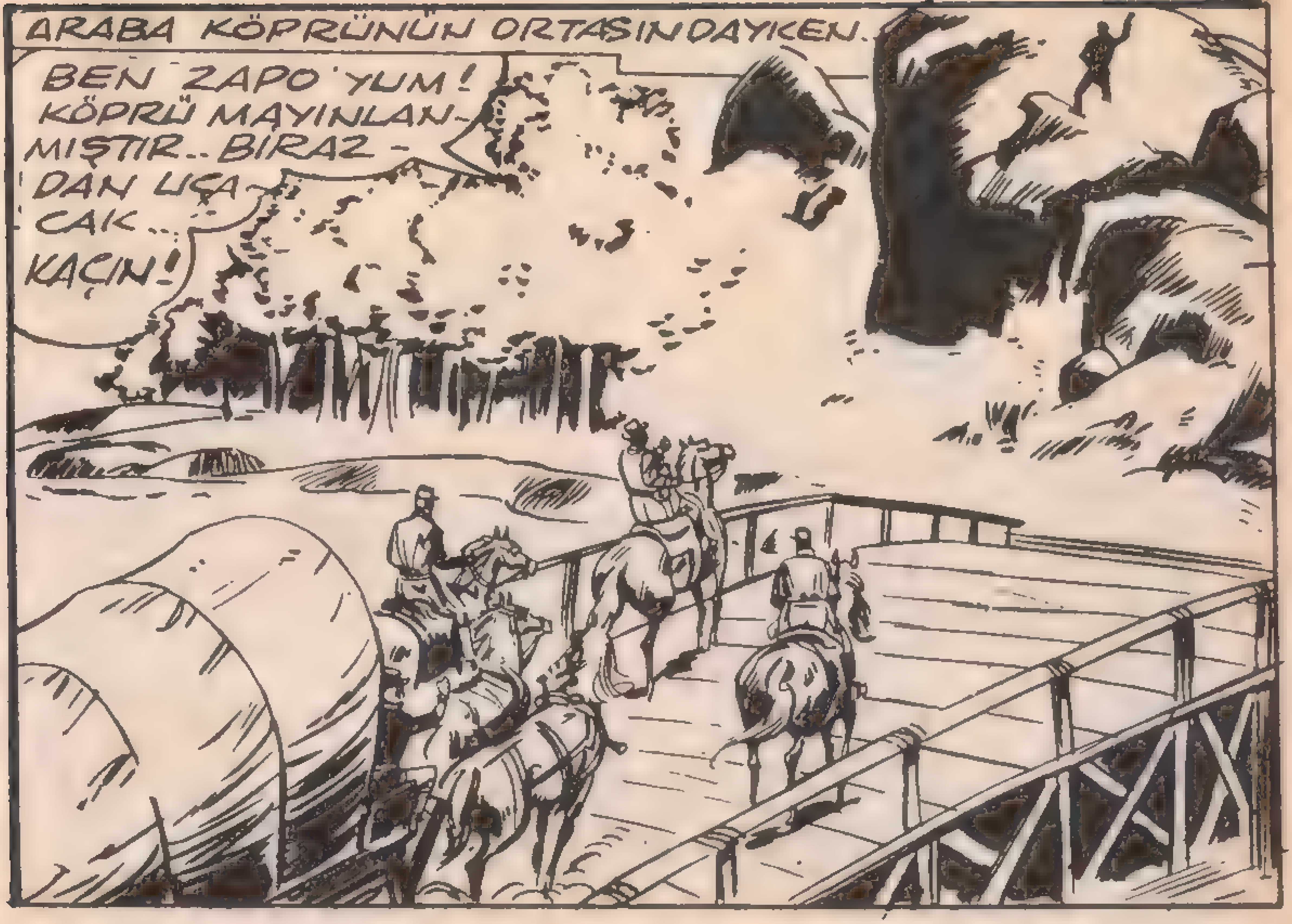
ARABA KÖPRÜNÜN ORTASINDAYKEN.
BEN ZAPO'YUM! KÖPRÜ MAYINLANMIŞTIR.. BIRAZDAN UÇACAK... KAÇIN!

BU ZAPO!
KAÇALIM!
SUYA ATLAYIN!

ZAPO BANA BİR KERE DAHA OYUN OYNADI.

İKİ SÜRÜCÜ DE SUYA ATLADI... KORKAKLAR!..
GARİP. HENÜZ PATLAMADI?..
FAKAT NE OLUYOR, ARABA İLERLİYOR!?
ONU SÜREN ZAPO.
BİZİ BİR KERE DAHA ALDATTI. KÖPRÜ MAYINLI DEĞİLMİŞ!..

GENE GÖRÜŞÜRÜZ BAY SPAN. ŞU ANDA BİR ALÇAKLA EVLENMEKTE OLAN İZABEL İÇİN İYİ DİLEKLERİNİZİ SUNMAYI UNUTMAYIN. BİR ALÇAK Kİ HAYATINI TEHLİKEYE ATARAK BENİ KURTARDI...
YAKALAYIN ONU!
BİRDEN KORKUNÇ BİR PATLAMA OLDU...
BAHSE GİRERİM Kİ ARABA HAVAYA UÇTU!

BU MACERANIN SONU.

EVET... BENİM EN YENİ ELBİSEM. EN ÜNLÜ İŞ ADAMLARININ BULUNACAĞI BİR ZİYAFETE GİDİYORUM !..
Gaston
VAY, GÜZEL KOSTÜM ÜZERİNDE UFAK BİR LEKE VAR... İYİ Kİ ÖNCEDEN GÖRDÜM...
...ÇAKMAK BENZİNİ İLE BEŞ DAKKADA KAYBOLUR...

...NE CİNS LEKE YAPMIŞSIN CEKETİNE?..
BENZİN SÜRDÜKÇE GİTTİKÇE BÜYÜYOR...
HAY SERSEM!.. O MAKİNE YAĞI!!..
NASIL?
LUP-LUP KUMPANYASI MI?.. NİÇİN YAĞ BİDONLARINIZLA BENZİN BİDONLARINIZ AYNI RENKTE... NİÇİN, NİÇİN?..
SERSEMLER!

BİTTİ.

GEBERECEKSİN BEYAZ KÖPEK!
VAY NAMUS-SUZ..
BILLY ROCK
NİNO YILDIRIM HIZIYLA KENDİNİ SOLA ATARAK ÖLÜMDEN KURTU-LUR..
ŞİMDİ SEN KENDİNİ KORU MELÛN!
KIZILDERİLİ AYAĞA KALKINCA HAVADA NİNO'NUN KAMÇISI ŞAKLAR.
MANİTU!
OOUH!
BİRAZ DA ÇİZ-MELERİMİN TA-DINA BAK..!
OLAF KENDİNE GELMEZSE KAFANI KESECEĞİME YEMİN EDERİM..
FAKAT BU LİYUZ NEREDEN ÇIKTI? ALLAH VEREDE CI-VARDA BAŞKALARI OLMASA

NINO DOSTUNUN ÜZERİNE EGİLİR.
BİR DAMLA VİSKİ ÖLÜYÜ BİLE CANLANDIRABİLİR.!
OOOH... BAŞIM.! OF.!.
BAŞIN KALIN OLDUĞU İÇİN ALLAHA ŞÜKRET.!
NE OLDU!?
BİR KIZILDERİLİ SANA BALTASINI FIRLATTI..
FAKAT ÖCÜNÜ ALDIM BEN..CIVARDA BAŞKALARI YOK..YOKSA SALDIRIRLARDI..
DOĞRU YOLUMUZA DEVAM EDELİM..
BİRAZ SONRA
DİKKAT.. BAŞIMA İKİNCİ BİR BALTA YEMEK İSTEMEM.!.
GÖZLERİMİ DÖRT AÇTIM.!
BİRAZ ÖTEDE SIK BİR ORMAN ÖNLERİNE ÇIKAR..
BURADAN NEHİR KIYISINI TAKİP EDEMEYİZ..
AKSİLİĞE BAK..YOLUMUZ UZAYACAK..
OLAF VE NİNO ŞAFAK SÖKERKEN AĞIR AĞIR NEHİRDE İLERLEYEN KAYIKTAN HALA UZAKTAYDILAR..

İKİ GÜNLÜK YOLCULUKTAN SONRA KAYIK NEHRİN KAYNAĞI OLAN GÖLE VARIR.
KAYADA BİRKAÇ KİŞİ GÖRÜLÜR..
SENİ BEKLİYORDUM..HERŞEY YOLUNDA MI ?
EVET..BEYAZ ŞEYTAN ELİMİZDEDİR.
BÜYÜK ÖRÜMCEK MEMNUN OLACAK..SİZ DÖNÜN BEYAZ ŞEYTANI GÖTÜRMEYİ BEN ÜZERİME ALIYORUM..
PEKALÂ!.
BİRAZ SONRA ELLERİ BAĞLI OLARAK BİLLY RACK İKİNCİ YOLCULUĞA BAŞLADI..
ELLERİM BAĞLI AMA İLK FIRSATTA KAÇACAĞIM.
MELUNLAR ACABA BENİ NEREYE GÖTÜRÜYORLAR ?

O SIRADA..
ÖLÜM VADİSİNE GİDELİM BİLLY'Yİ MUTLAKA ORAYA GÖTÜRMÜŞLERDİR..
YOLUMUZU DA ŞAŞIRDIK.. AMA GÖLDEN ÇOK UZAKTA DEĞİLİZ..
O VADİ DÜNYANIN EN MEŞHUR YERİDİR.. ORAYA GİDENLER BİR DAHA GERİ DÖNMEZLER..
UĞURSUZ UĞURSUZ KONUŞMA OLAF..
BİLLY'NİN YOLU GÜNLERCE SÜRER.. NİHAYET BİR ÇÖLE VARIRLAR..
HAREKETE GEÇMENİN ZAMANI.. YARINI BEKLEMEDEN KAÇMALIYIM..
ARADAN İKİ GÜN DAHA GEÇER.. AMA BİLLY ROCK PLÂNINI YİNE UYGULAYAMAZ..
YA ŞİMDİ YA HİÇBİR ZAMAN...
NİHAYET EYERİN ÜZERİNDEN KENDİNİ YILMAYA ATAR
HAYDİ ALLAH YARDIMCIM OLSUN..

AH, KAFAM!
YAKALAYIN ONU KARDEŞLER..
VUCUDU BERELENMİŞ OLMASINA RAĞMEN ROCK SÜRATLE AYAĞA FIRLAR..
ŞİMDİ BÜTÜN GÜCÜMLE KOŞUP ARAYI AÇMALIYIM..
BU KAYA BLOKLARI ARASINDA KOLAYCA SAKLANABİLİRİM..
BİLLY'NİN PEŞİNDEKİ YERLİLER DERE YATAĞINA VARIRLAR..
BURADAN GİDELİM..
ŞU YANDA GÖZDEN KAYBOLDU..
MANİTU ONU MAHVEDER İNŞALLAH..

AZ SONRA..
BİRAZ DİNLENMEZSEM KALBİM ÇATLAYACAK!
BU DİNLENMEDEN FAYDALANARAK BİLEKLERİMİ ÇÖZEYİM..
OLDU İŞTE...
KOLLARIM ÖYLE UYUŞTU Kİ SANKİ KOLSUZUM..
HEPİMİZ DAĞILALIM.. BİLLY UZAKTA OLAMAZ..
ONU BULACAĞIMIZA EMİNİM.
BİLLY BU KONUŞMAYI İŞİTTİ..
ZAVALLI BUDALALAR GELİNDE YAKALAYIN..
BİRİ YAKLAŞIRSA DÜNYANIN KAÇ BUCAK OLDUĞUNU GÖRÜR.

BU BEKLEMİ-
YORDUN DEĞİL-
Mİ ?
OH!
İŞTE PEK
İŞİME YARA-
YACAK BİR
SİLÂH..
FAKAT AYNI ANDA.
MELUN!
GEBER
SOLUK
YÜZ..
BILLY HIZLA EGİLİR.
VAY CANINA..
KAÇMANA İZİN
VEREMEYECE-
GİM DOSTUM..
39

BALTAYI BACAĞINA YİYEN YERLİ YERE YIKILIR..
OOOH! AAY..!
SESİNİ DİĞERLERİ DUYMUŞTUR = KAÇMALIYIM..
FAKAT..
İŞTE BU KÖTÜ!
SAVULUN TARLAFARELERİ..
BEYAZ KÖPEK..
PEŞİNİ BIRAKMAYALIM..

FAKAT PEŞİNE TAKILAN-LARI DA ALT ETMEYE AZİMLİYDİ..
NİHAYET BE-Nİ TAKİPTEN VAZGEÇE-CEKSİN..
BEKLENMEDİK BİR DURUM..
YAZIK..ÖTEKİNİ DE HAKLAMAK İSTERDİM..
AMA O DA HAK-KINI ALA-CAK..
SON SAATİN GEL-Dİ BEYAZ ŞEY-TAN...
BİLLY RACK YERLİNİN GÖZLERİNE KUM ATAR..
AHH!
41

ÇABUK DE-FOL BURADAN..!
OHH!
EH.. FENA ÇÖZÜMLEN-MEDİ BU İŞ! ŞİMDİ KAYA-LARA TIRMANIRSAM İZ BIRAKMAM.. BÖY-LECE İZİMİ KAYBET-MİŞ OLURLAR..
BİR MÜDDET SONRA.
ATIM OLMAYINCA BURDAN AYRILAMAM... TEPEDEN BİR BAKA-YIM!
BİR SAAT SONRA ROCK TEPEYE TIRMANIR...
ÖLÜM VADİSİ..
BENİ ORAYA GÖTÜRMEK İSTİYORLARDI.. BURAYI ÇOK AZ BEYAZ ADAM GÖR-MÜŞTÜR..
GÖRENLER DE GERİ DÖNEME-MİŞLERDİR..
42

ORADAN YARDIM ALIP TEKRAR PEŞİME DÜŞECEKLERDİR... BENİ ARAMAYACAKLARI TEK YER ÖLÜM VADİSİ.. ORAYA SAKLANIRSAM BULAMAZLAR.
ETRAF KARARMADAN ORAYA VARMALIYIM.. ACELE ETMEM LÂZIM..
BİR MÜDDET SONRA..
İŞTE... ÖLÜM VADİSİNDE O TARİHİ AZTEKLER ŞEHRİNİN HARABELERİ ARASINDAYIM..
İHTİYATLI DAVRANMALIYIM.. CİVARDA KIZILDERİLİLER OLABİLİR..
BİRDEN..
HAY ALLAH CANINI ALSIN.! BİR OYUNBOZAN ÇIKTI KARŞIMIZA..
FAKAT, BELKİ FAYDALI OLACAK BANA.!
43

KIZILDERİLİ KUYUYA EĞİLDİĞİ SIRADA..
AL BAKALIM-
SENİ SOYACAĞIMA ÜZÜLÜYORUM AMA ELBİSELERİNE İHTİYACIM VAR..
AZ SONRA..
KENDİNE GELMEN İÇİN SOĞUK SU SANA FAYDALI OLUR DOSTUM.. HAYDİ..
ŞİMDİ RAHATÇA DOLAŞABİLİRİM ARTIK..
BİLLY ROCK KAYALARIN ARKASINDA ELBİSELERİ GİYDİ.
ARTIK KİMSE BENİ TANIYAMAZ.. ŞİMDİ YÜZÜMÜ KIRMIZI TOPRAKLA BOYAYAYIM..
44

BIRAZ SONRA ESKİ ŞEHİRİN GÖBEĞİNE DOĞRU İLERLER..
BURALARI BOŞ ZANNEDİYORDUM.
GİDİP BAKALIM!
O SIRADA.
ŞU KAHROLASICA ÇÖLÜN BİR TÜRLÜ SONU GELMİYOR..
DOĞRU YOLDA OLDUĞUNA EMİN MİSİN?
KONUŞSANA NİNO!
GÖL SINIRINDAN SONRA HAYVANLA DÖRT GÜNLÜK BİR YOL VARDIR...DEMEK BİR GÜN DAHA GİDECEĞİZ..
ROCK'U ORAYA GÖTÜRDÜKLERİNE EMİN MİSİN?
ORAYA GÖTÜRDÜLER..AMA HAYATTA OLDUĞUNU SANMIYORUM.

BİLLY ARALARINA KARIŞIR VE ONLARIN BİRŞEY BEKLEDİKLERİNİ GÖRÜR..
ACABA GELECEK BİRİ Mİ VAR.?
BİRDEN MEYDANIN SINIRINDA BELİREN BİR KAFİLEYİ GÖRÜR..
BAK HELE ALTIN ÖRÜMCEK BAŞKANI..
KAFİLE TAPINAĞA DOĞRU İLERLEMEKTEDİR..
BU KIZILDERİLİLERİN BÜYÜK ÖRÜMCEKLE NE YAPTIKLARINI MERAK EDİYORUM.. ARALARINDA KABİLE BAŞKANLARI VAR.. BAYA ENDİŞELENİYORUM..
BÜYÜK ÖRÜMCEK VE KAFİLE GİRER GİRMEZ MUHAFIZLAR KAPIYI KAPATIRLAR..
ONLARIN KONUŞMALARINI DİNLEMEK İSTERDİM DOĞRUSU..
46

GECEYİ BEKLERSEM BELKİ İSTEDİĞİMİ ÖĞRENEBİLİRİM..
BİR SAAT SONRA..
TAPINAĞIN İÇİNİ GÖRMEM İÇİN ŞU PENCEREYE TIRMANMAM LAZIM..!
ETRAFTA KİMSELER YOK... İŞE KOYULMALIYIM..
BENİM İÇİN ÇOCUK OYUNCAĞI BU..
OLDU..
BİLLY ROCK'UN TAHMİN ETTİĞİ GİBİ TAPINAKTA TOPLANTI VARDI..

KARDEŞLERİM.. YURDUMUZDAN SOLUK YÜZLERİ KOVDUĞUMUZ TAKDİRDE YAŞAMA İMKÂNI ELDE EDEBİLİRİZ..
BÜTÜN KIZILDERİLİ AŞİRETLERİN BİRLEŞMESİNİ SAĞLAMAK İÇİN SİZİ BU TOPLANTIYA ÇAĞIRDIM.. SOLUK YÜZLERE KARŞI HIZLA HAZIRLANMALIYIZ..
SÖZLERİNİ DOĞRU BULUYORUZ.. BEYAZ ADAMLARI YURDUMUZDAN KOVMALIYIZ..
BUNU BÜTÜN KARDEŞLERİMİZE DUYURACAĞIZ..
VAY CANINA! HAKİKİ BİR KOMPLO BU! HÜKÜMETE DERHAL BİLGİ VERMEM LÂZIM.. YOKSA BUNLAR MEMLEKETİ KANA BULAYACAKLAR..
YETERİ KADAR İŞİTTİM..
ROCK YERE İNER İNMEZ..
DUR KİMSİN SEN?
LÂNET!

VE BİLLY SÜRATLE TABAN-CASINI ÇEKEREK ATEŞ EDER..
ÇOK ÜZGÜNÜM DOĞRUSU..ŞİŞLE-NECEK DEGİL-DİM YA..
ŞİMDİ KAÇMAM LAZIM.. YOKSA TABANCA SESİNE BURAYA ÜŞÜŞECEK-LERDİR..
İNŞALLAH KİMSEYE RASTLAMAM..YOKSA DURUM KÖTÜLE-ŞİR.
ŞANSIN YARDIMI İLE TENHA SOKAKLARDA GÖZDEN KAYBOLDU-
NE OL-DU BURA-DA?
TAPINAĞA TIRMAN-MIŞ OLAN BİRİSİ GÖRÜLDÜĞÜNÜ FARKEDİNCE ATEŞ ETTİ..
SARP DAĞLAR-DA ELİMİZDEN KAÇAN BEYAZ ŞEYTANDAN BAŞKASI OLA-MAZ BU..
ALARM VERELİM HEMEN..
BİRAZ SONRA ETRAFI TAMTAM-LARIN GÜRÜLTÜ-SÜ KAPLADI..
TAM.. TAM
TAM.. TAM. TAM
TAM
TAM TAM

ALARM.. BU İŞİ BENİM YAPTIĞIMI ÇABUK ANLADILAR..
BİLLY ROCK YARIM MİL KADAR KAÇAR..
ÖNÜMDEKİ ŞU KAZIKLARA BAKILIRSA BİR KABRİSTANDA BULUNDUĞUM BELLİ..
BU KUTSAL YERE AYAK BASAMAZLAR.. RAHATÇA GİZLENİRİM BURADA..
BU SIRADA YAKIN BİR YERDE...
BENİ NEREYE GÖTÜRÜYORSUN OLAF.. BURASI MEZARLIK..
NE YAPALIM RASLANTI..
BRR..
BURADA KAMP KURABİLİRİZ. ŞANSA BAK.. EN EMİN YER BURASI..
HİÇ DE ŞİRİN DEĞİL..
NE YAPALIM NINO BURADA BİZİ RAHATSIZ ETMEZLER!
PEKİ AMA BU KOKU..
SEN DE BURNUNU TIKA!.

BİRAZ SONRA..
BURAYA YERLEŞEBİLİRİZ..
KABUL!..
HAYVANLARINI BİR DİREĞE BAĞLARLAR..
ÖNCE ETRAFA BİR GÖZ ATALIM..
YANIMDAN AYRILMA SAKIN.. MÜTHİŞ KORKUYORUM..
ROCK SESSİZCE YÜRÜRKEN..BİRDEN.
HAY LÂNET.. GELENLER VAR..SESLER İŞİTİYORUM.
BİLLY HEMEN KARARINI VERİR..
ŞURAYA ÇIKARSAM KİMSE BENİ GÖRMEZ..
HENÜZ KİMSELER YOK ORTADA..GÜZEL..
OCK YATAR YATMAZ
BIR ÇITIRTI İŞİTIR GİBİ OLDUM.. GERİ DÖNELİM..
AMMA ÖDLEKSİN NINO..
ROCK KULAK KABARTIR..
İKİ KİŞİ BUNLAR..ÇOK DA YAKINA GELDİLER..
AYNI ANDA..
HAY AKSİ..

AAAH!
UUH.. ÖLÜ..
İMDAAT.. NİNO.. ÖLÜ PEŞİMİZDEN GELİYOR GALİBA. BAK..
HAY ALLAH.. BUNLAR OLAF VE NİNO OLACAKLAR..
OLAF, NİNO..! NEREYE KAÇIYORSUNUZ? DURUN.
ŞEF..
İNANILMAZ ŞEY..

ROCK ELBİSEYİ ÇIKARARAK AŞAĞI İNER..
YAKLAŞIN KAHRAMANLAR..
YÜZÜNÜ NASILDA BU KADAR DEGİŞTİRMİŞ..
GENE DE O OLDUĞU MEYDANDA..
MERHABA ARKADAŞLAR..BENİ HORTLAK MI SANDINIZ..
ÖYLE SANDIK ŞEF..
ECEL TERLERİ DÖKTÜM..
AYAK SESLERİ İŞİTİNCE ORAYA ÇIKMIŞTIM.. BİRDEN YANI BAŞIMDA ZEHİRLİ BİR ÖRÜMCEK GÖRDÜME... NASILSINIZ DOSTLARIM..?
ONU ASIL SANA SORMALI ŞEF..
YAKALANDIĞINI GÖRÜR GÖRMEZ PEŞİNE DÜŞTÜK BILLY..
SİZİN GİBİ ARKADAŞLARIMLA ÖVÜNÜYORUM.
BİZ DE ŞEFİMİZLE ÖĞÜNÜYORUZ..
ŞİMDİ HEMEN BURADAN UZAKLAŞALIM..ŞAFAK SÖKERKEN UZAK VE EMİN YERE GİTMELİYİZ..

BEREKET VERSİN HAYVANLARIMIZ YORGUN DEĞİL.. SON YOLLARI AĞIRDAN ALDIK..
BİLLY'NİN ARKASINA BİNERİM BEN..
BİRAZ SONRA
DÖNÜŞ İÇİN GELDİĞİMİZ YOLU SEÇMEMEMİZ LÂZIM KOMANCİ STESİNE KADAR ÇÖLDEN GİTMELİYİZ..
BAŞKA DA ÇAREMİZ YOK..
ÜÇÜDE ÖLÜM YADİSİNDEN AYRILIRLAR..
KIZGIN GÜNEŞ BEYAZ KUMLARIN ÜZERİNDE DOLAŞIR.
İNSAN KENDİNİ CEHENNEMDE SANIYOR.
AKŞAMI BULMADAN GÜNEŞ BİZİ KEBAP YAPACAK..
BİRAZ SONRA..
YAYA GİTSEK İYİ EDERİZ.. HAYVANLARI YORMAMIŞ OLURUZ..
EŞSİZ DERECEDE YAKICI BİR GÜNEŞ ALTINDA YÜRÜMEYE BAŞLARLAR..

HEPSİNİ İÇME OLAF.! BİR KUYUYA NE ZAMAN RASTLAYACAĞIMIZ BİLİNMEZ.!
BOĞAZIM O KADAR KURU Kİ BİR FIÇI OLSA İÇERİM..
BÜYÜK BİR İSTEK DUYARSAN TEKRAR ÇABUK SUSARSIN!
EN İYİSİ GERİ DÖNÜP ŞU KIZILDERİLİLERİ TEMİZLEYELİM..
KONUŞMA YOKSA SUSARSIN..
GECE OLUNCA DAHA BİTKİN HALE GELDİLER.
GÜNEŞ BATALI İKİ SAAT OLMASINA RAĞMEN KUMLAR HALÂ ATEŞ GİBİ..
ERTESİ GÜN.
ARTIK KIZILDERİLİLERDEN KORKUMUZ KALMADI.. SUYUMUZ NE KADAR VAR.
YARIM MATRA..
BİRDEN..
NİNO.!
BAYILDI..

BİRAZ SU İÇ DOSTUM.!
BU SICAKLIĞA TAHAMMÜLÜM KALMADI.
BİRAZ GAYRET..YOLUN YARISINI AŞTIK..
YÜRÜYÜŞ BAŞLAR..
CESARETİMİZ KIRILMADAN YÜRÜYELİM..
YÜRÜYÜZ ERTESİ GÜN DAHA ÇOK ZORLAŞIR. HAYVANLARDAN BİRİ ÖLÜR.
BİRDEN..
HAY ALLAH KAHRETSİN.!.
SU... SU YERİN BİRAZ.
SUYUMUZ KALMADI BILLY..

BAK OLAF! ŞURDA KOSKOCA BİR GÖL GÖRÜYORUM..
NE DEDİN?
GÜNEŞ NİNOYA ÇOK KÖTÜ
MATRAYI DOLDURACAĞIM..
HAYAL GÖRDÜ GALİBA ...NİNO GERİ DÖN!..
SU SU İSTİYORUM..
NİNO BİRKAÇ ADIM ATTIKTAN SONRA YIĞILIR..
HAPI YUTTU..
OLAF NİNO'YA DA YARDIM ETMEK İSTERSE DE BAŞARAMAZ..
AAAH!... NE OLUYOR BANADA?
BACAKLARI VÜCUDUNU ÇEKMEZ..VE..
MELÛN AKBABALAR SİZE İYİ BİR YEM OLACAĞIM..!
57

FAKAT GÜNEŞ O DEV ADAMI BİLE YERE YIKTI..
SU...SU... BİRAZ SU..
BİR SAAT SONRA..
NİÇİN AKBABALAR ALÇAKTAN UÇUYOR TOM.
DURUN DÜRBÜNLE BAKAYIM..
AMAN ALLAHIM. BİR AT VE YERE YIĞILMIŞ ÜÇ ADAM GÖRÜYORUM.. BELKİ HALA ÖLMEMİŞLERDİR..
ÖLMEDİKLERİ BELLİ..ÇÜNKÜ AKBABALAR HALA UÇUYORLAR.
BELKİ ONLARI KURTARABİLİRİZ..
ATLARI DÖRT NALA KALDIRIRLAR..
HIP! HIP! HIP!
VE PEK AZ SONRA
OLAF HENÜZ KENDİNİ KAYBETMEMİŞTİR..
AKBABALAR AÇ KALDILAR SAYILIR.. ÖLMEDİK..
BİRAZ SU İÇİN KENDİNİZE GELİRSİNİZ..
58

ÇOCUK DA NİNO'NUN İMDADINA KOŞAR..
BİR KOVA SU SENİ KENDİNE GETİRİR..
ETKİSİNİ HEMEN GÖSTERİR..
OOH.. NE OLUYOR!
BİLLY ROCK'A DA AYNI ŞEY UYGULANIR.
NİHAYET SUYA KAVUŞTUK HA..
İHTİYARLA YEĞENİ ÜÇ ADAMI TENTELİ ARABALARINA ALIRLAR..
BU ÇÖLDE NE İŞİNİZ VARDI?
YOLUMUZU ŞAŞIRIP ÖLÜM VADİSİNE DÜŞTÜK.. KIZILDERİLİLER BİZİ GÖRÜNCE ÇÖLE KAÇARAK..
KOMANÇİ SİTİ'YE VARMAYA ÇALIŞTIK..
BAŞKA ÇAREMİZ YOKTU. SİZE RASTLAMASAYDIK ÖLECEKTİK..
NE DELİLİK..
IZ SADECE YAZİFEMİZİ APTIK.. KOMANÇİ STİ'YE İDİYORDUK ZATEN. YOLUMUZUN SONU ORASI.
ŞU HALDE ARABANIZDAN FAYDALANABİLİRİZ..
ŞİMDİ DİNLENMEYE BAKIN! AKŞAMA İYİ BİR YEMEK HAZIRLARIM SİZE..

YOLCULUK YENİDEN BAŞLADI, AMA..
YANILMIYORSAM BUNLAR ALTIN ARAYICI ROCK!.
ÖYLE OLMALI.. BAŞKALARININ BURDA İŞİ NE?
ERTESİ GÜN..
ÇÖLÜN SONUNA VARDIK.. KOMANÇİ SİTİ ŞU DAĞIN ARDINDA..
YARIN ORAYA VARACAĞIZ..
BİR MİL KADAR DAHA İLERLEYİNCE..
ŞEF.. BAK BİR ARABA GÖRÜNDÜ..
İÇİNDE SİLÂH VE YİYECEK VARDIR.. NE BULURSAK ALALIM.
KAYALAR ARASINDA BİR PUSU KURARIZ.
ADAMLARI YERLEŞTİR.. ARABA YARIM SAAT SONRA TÜFEK MENZİLİNE GİRECEK..
BİRAZ SONRA..
BEN ATEŞ EDER ETMEZ SİZ DE ATEŞE BAŞLAYIN..
ARABA YAKLAŞIYOR..
FELÂKET..
AAH!
DEVAMI GELECEK SAYIDA..

Gaston

BAKIN HELE ŞUNA... MEKTUPLAR SIRALAN-MAMIŞ. İŞ SAATLE-RİNİ NE İLE GEÇİ-RİYOR BU APTAL ?!
...İSKANBİL KÂĞI-DINDAN ŞATOLAR YAPIYOR !..
AL SENİN ŞATONU NE HALE GETİ-RİYORUM !..
BOM

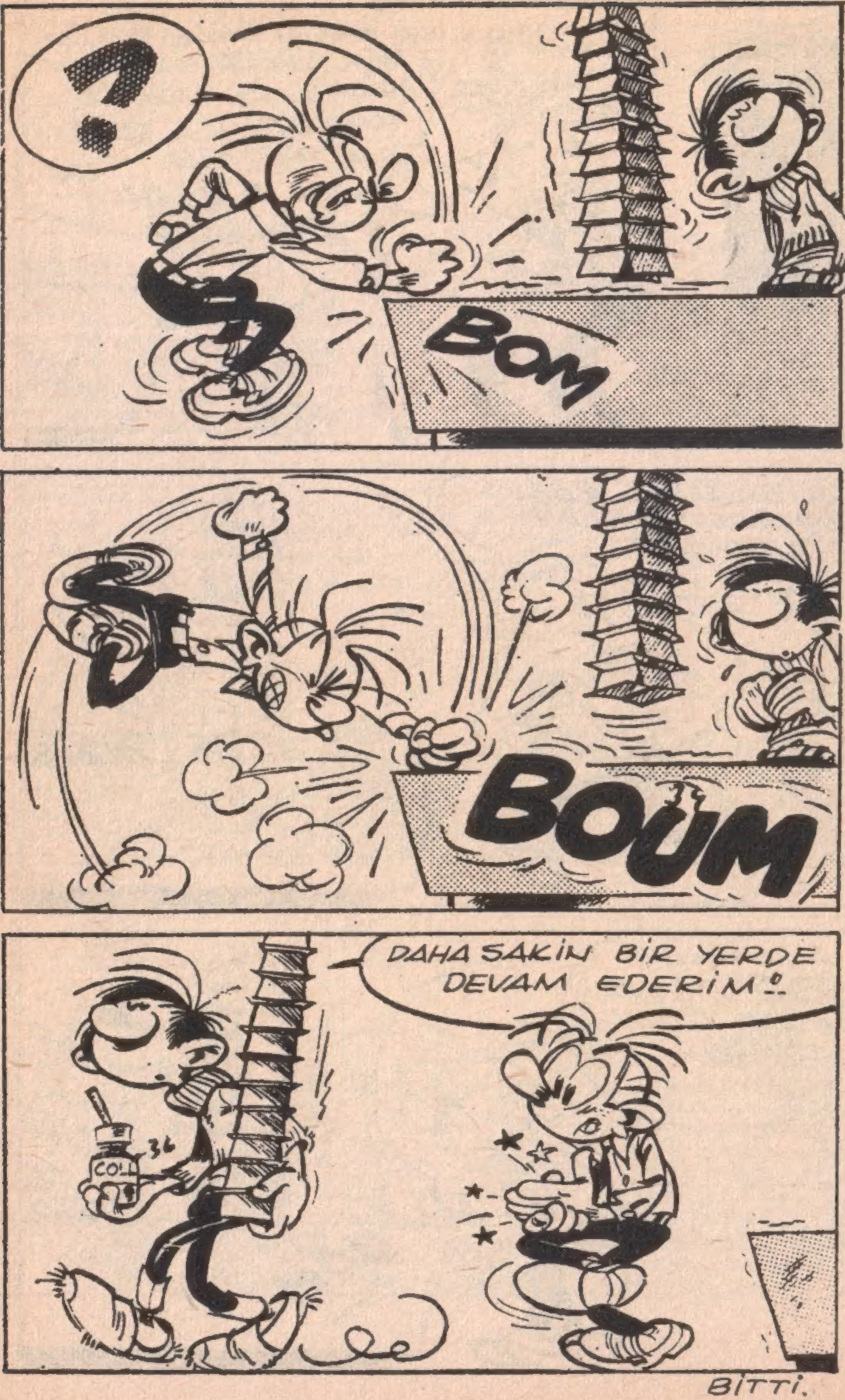

BITTI.

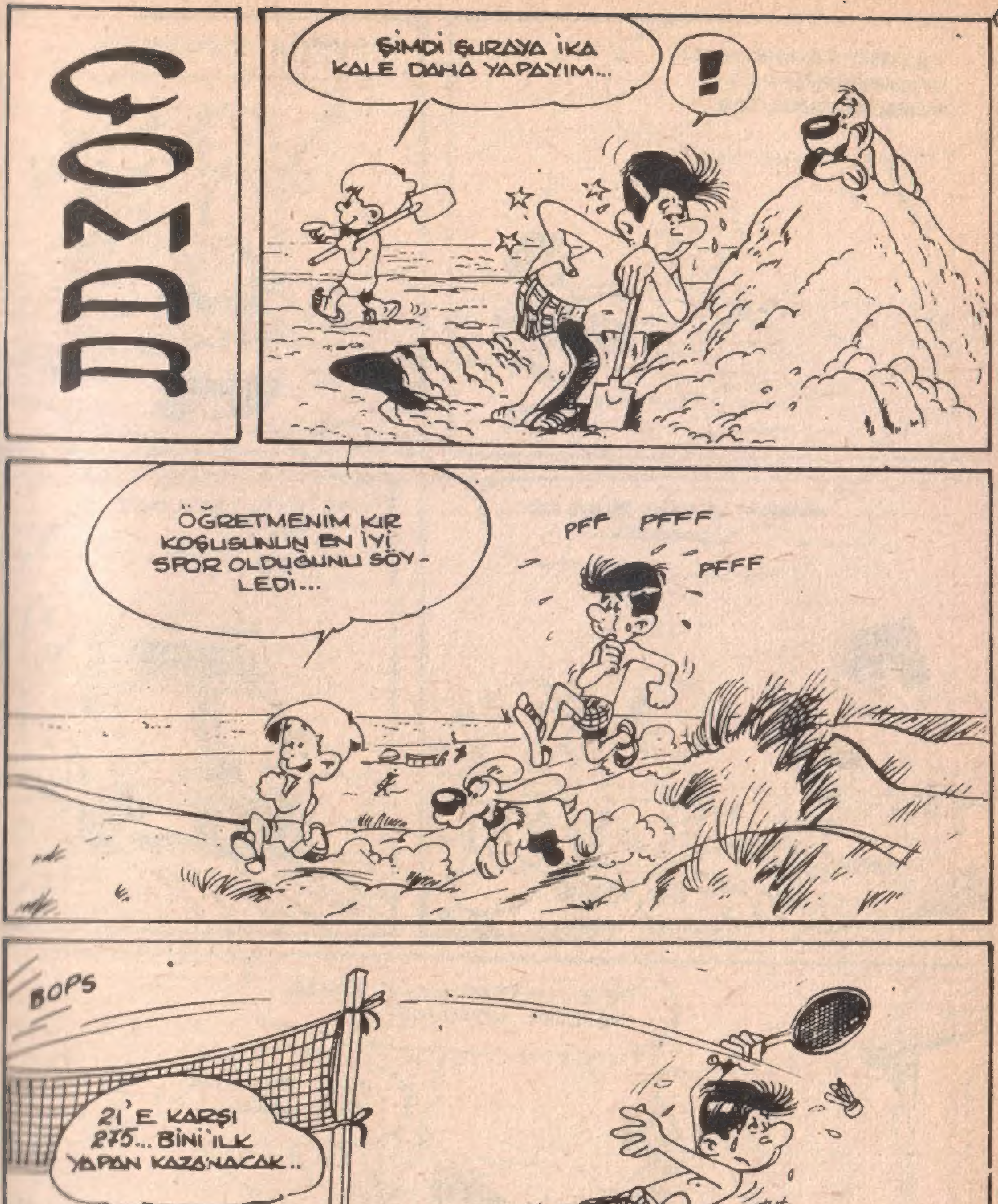
ÇOMAR
ŞİMDİ ŞURAYA İKA KALE DAHA YAPAYIM...
!
ÖĞRETMENİM KIR KOŞUSUNUN EN İYİ SPOR OLDUĞUNU SÖY-LEDİ...
PFF PFFF
PFFF
BOPS
21'E KARŞI 275... BİNİ İLK YAPAN KAZANACAK..

YETERİ KADAR HIZLI KOŞMUYORSUN... HAVALANMAYACAK..
BEN DENİZ PİYADESİYİM.
BABAM BÜTÜN BUNLARI ŞİŞİRECEK..
VE İŞTE TATİLİMİZ BİTTİ..
TATİLİ HATIRLAMAK BANA HÜZÜN VERİYOR..
AH!.. BANADA HEM NASIL..
BİTTİ

DAGO'NUN
2inci CİLDİ
LAKE KAPAK
İÇİNDE BU
HAFTA ÇIKTI!..
BAYİİNİZDEN
ARAYINIZ!.
FİATI 3½ LİRA

DAGO'NUN
İÇİNDE SİZİ
HEYECANDAN
HEYECANA
SÜRÜKLEYECEK
RAKAR'IN
ŞAHANE MACERA-
LARINI BULACAK-
SINIZ...
MUHAKKAK DAGO
CİLDİ ALINIZ!..

ZAPO
Haftalık mecmua
Sayı 4

Salı günleri çıkar Sahibi: Bilge Şakrak. Mesul Müdür: Sabahattin Yılmaz Baskı Duran Ofset Matbaası. Adres: Cemal Nadir sok. Büyük Milâs Han İstanbul Tel: 27 69 97 30-Haziran-1970